

WATAUGA COUNTY

2024 NC DATA CARD

NORTH CAROLINA

Child population: 2,271,482
 Percent under age six: 31.5%
 Number of live births: 121,557

Child population: 6,602
 Percent under age six: 29.4%
 Number of live births: 293



A STRONG START

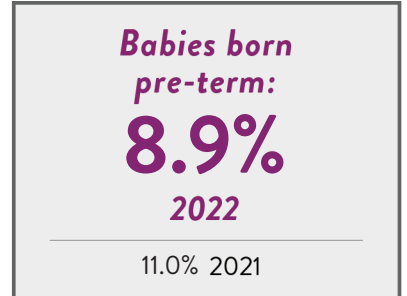
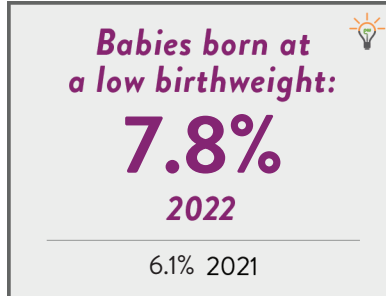
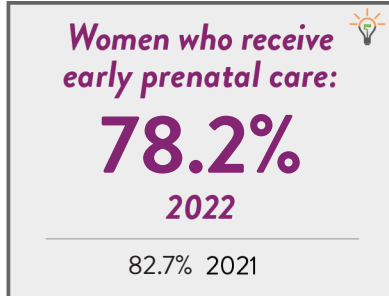

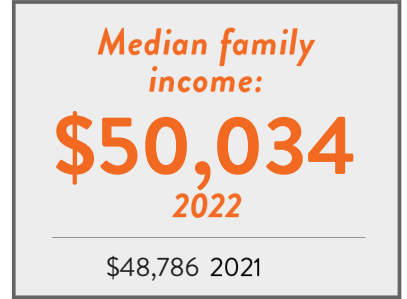
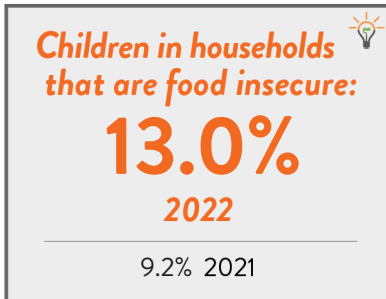
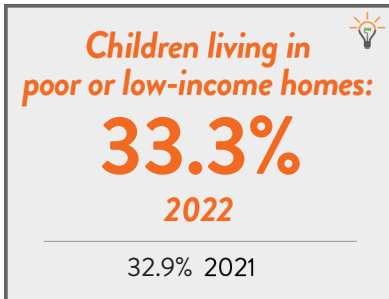

FAMILY ECONOMIC SECURITY



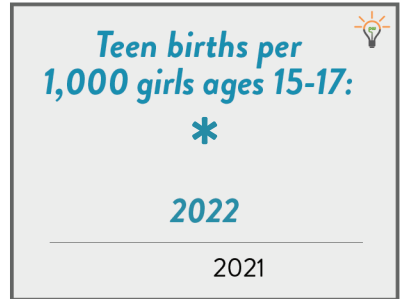
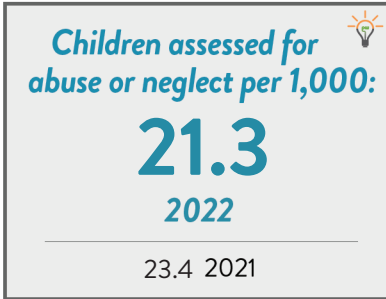
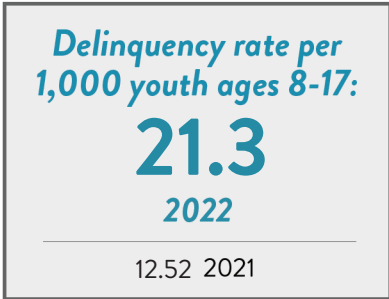

NURTURING HOMES & COMMUNITIES

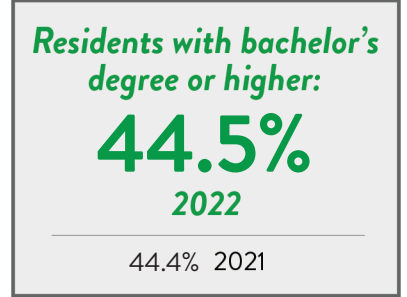
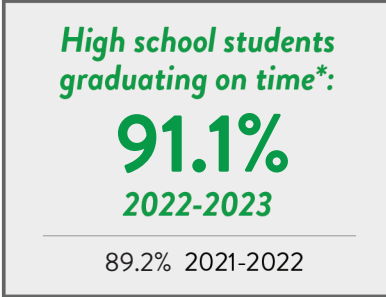
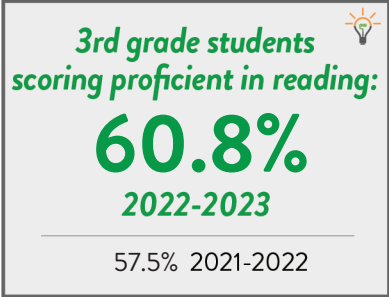

HIGH-QUALITY EDUCATION

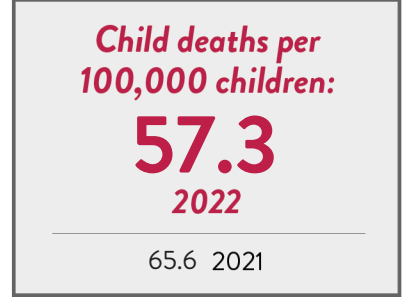
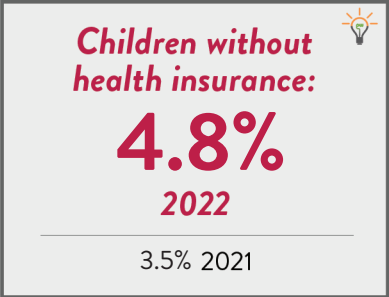

HEALTH & WELLNESS



*Percentage is not reported if it is greater than 95% or less than 5%



WATAUGA CONDADO

CAROLINA DEL NORTE

Población infantil: 2,271,482
Porcentaje de niños
menores de seis años: 31.5%
Número de niños
nacidos vivos: 121,557

Población infantil: 6,602
Porcentaje de niños
menores de seis años: 29.4%
Número de niños
nacidos vivos: 293

2024 NC TARJETA DE DATOS



Mujeres que reciben
atención prenatal temprana:

78.2%
2022

82.7% 2021



Bebés nacidos
con bajo peso:

7.8%
2022

6.1% 2021



Bebés prematuros:

8.9%
2022

11.0% 2021



Niños que viven en hogares
pobres o de bajos ingresos:

33.3%
2022

32.9% 2021



Niños en hogares sin
seguridad alimentaria:

13.0%
2022

9.2% 2021



Mediana del nivel de
ingresos familiar:

\$50,034
2022

\$48,786 2021



Tasa de delincuencia por cada
1.000 menores entre 8 y 17 años:

21.3
2022

12.52 2021

Niños evaluados por maltrato o
negligencia por cada 1.000:

21.3
2022

23.4 2021



Partos de adolescentes entre 15 y
17 años por cada 1.000 jóvenes:

*

2022

2021



Estudiantes de 3er grado que alcanzan
un nivel de competencia en lectura:

60.8%
2022-2023

57.5% 2021-2022



Estudiantes de secundaria que
se gradúan a tiempo*:

91.1%
2022-2023

89.2% 2021-2022

Habitantes con una licenciatura
o título de educación superior:

44.5%
2022

44.4% 2021



Niños sin seguro médico:

4.8%
2022

3.5% 2021



Mortalidad infantil por cada
1.000 niños nacidos vivos:

-
2022

9.5 2021

Niño muertes por cada
100.000 niños

57.3
2022

65.6 2021

*El porcentaje no se reporta si es superior al 95% o inferior al 5%

Para consultar todos los datos y fuentes,
visite www.ncchild.org. Para cualquier pregunta,
comuníquese con Neil Harrington: neil@ncchild.org



Criterios de éxito de NC Pathways para alcanzar un nivel de
lectura correspondiente con su grado. Más información:
buildthefoundation.org/pathways

NC Child
The Voice for North Carolina's Children